



COMUNE DI CERANO - Provincia di Novara

Area Tecnica

Copia

Raccomandata a.r.  
Prot. n. 2313 in data 28/02/2012

<b>A.S.L. NO - NOVARA S.I.A.N.</b>
28 FEB 2012 <b>POSTA IN ARRIVO</b>

Spett.  
ASL Novara  
Servizio d'Igiene degli  
Alimenti e della Nutrizione  
Via dei Mille, 2  
28100 Novara

**OGGETTO: ASILO NIDO COMUNALE**

Con la presente, si trasmette copia della planimetria dell'Asilo Nido Comunale, aggiornata secondo i lavori di ristrutturazione eseguiti nell'estate del 2011. La planimetria evidenzia i locali destinati alla preparazione dei pasti e al loro consumo, sia dei divezzi che dei lattanti.

Rimanendo a disposizione per ogni ulteriore chiarimento, si porgono distinti saluti.

LA RESPONSABILE DELL'AREA TECNICA

(arch. Camilla Vignola)

**Allegati: planimetria asilo nido di Cerano - scala 1:100**

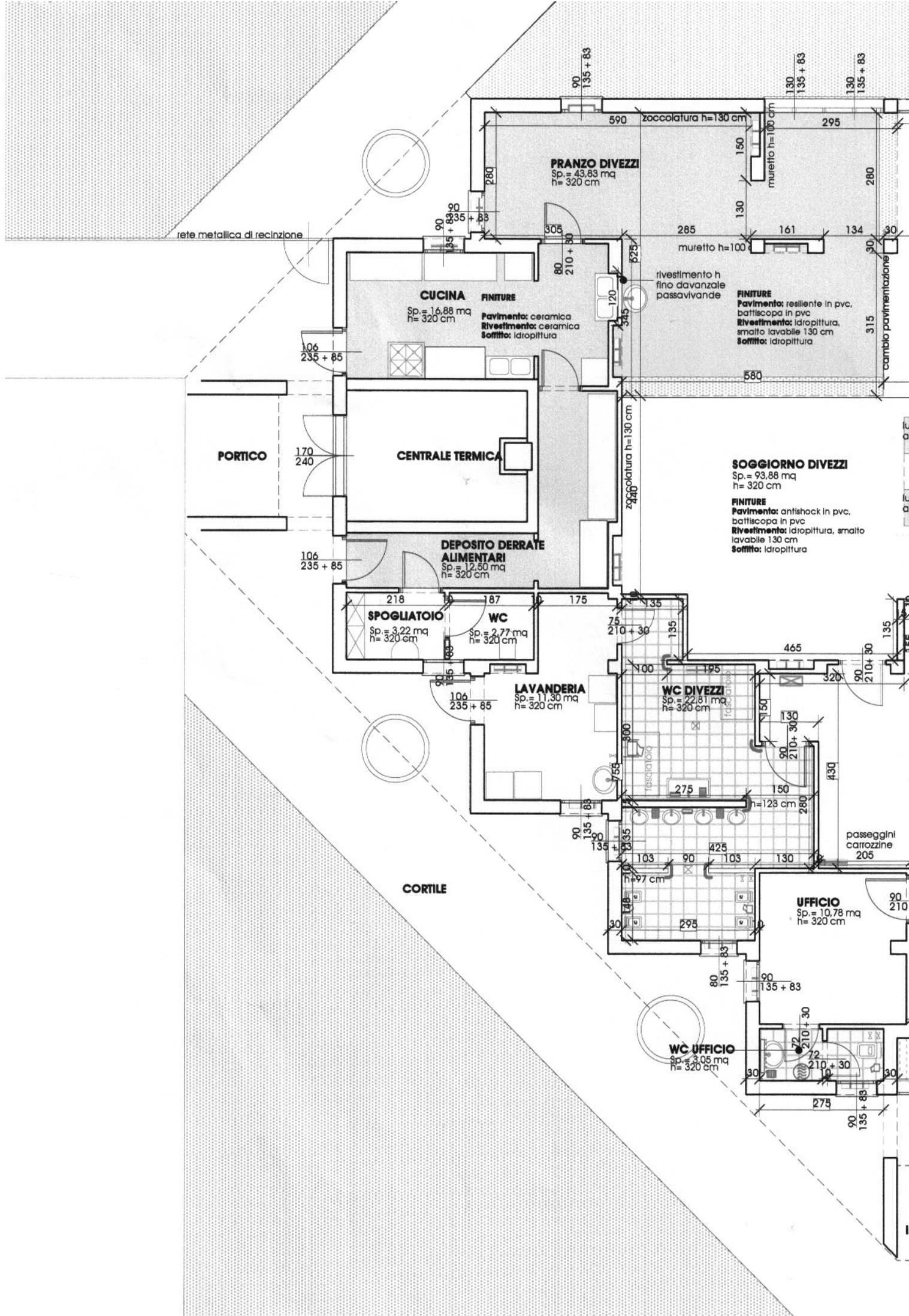

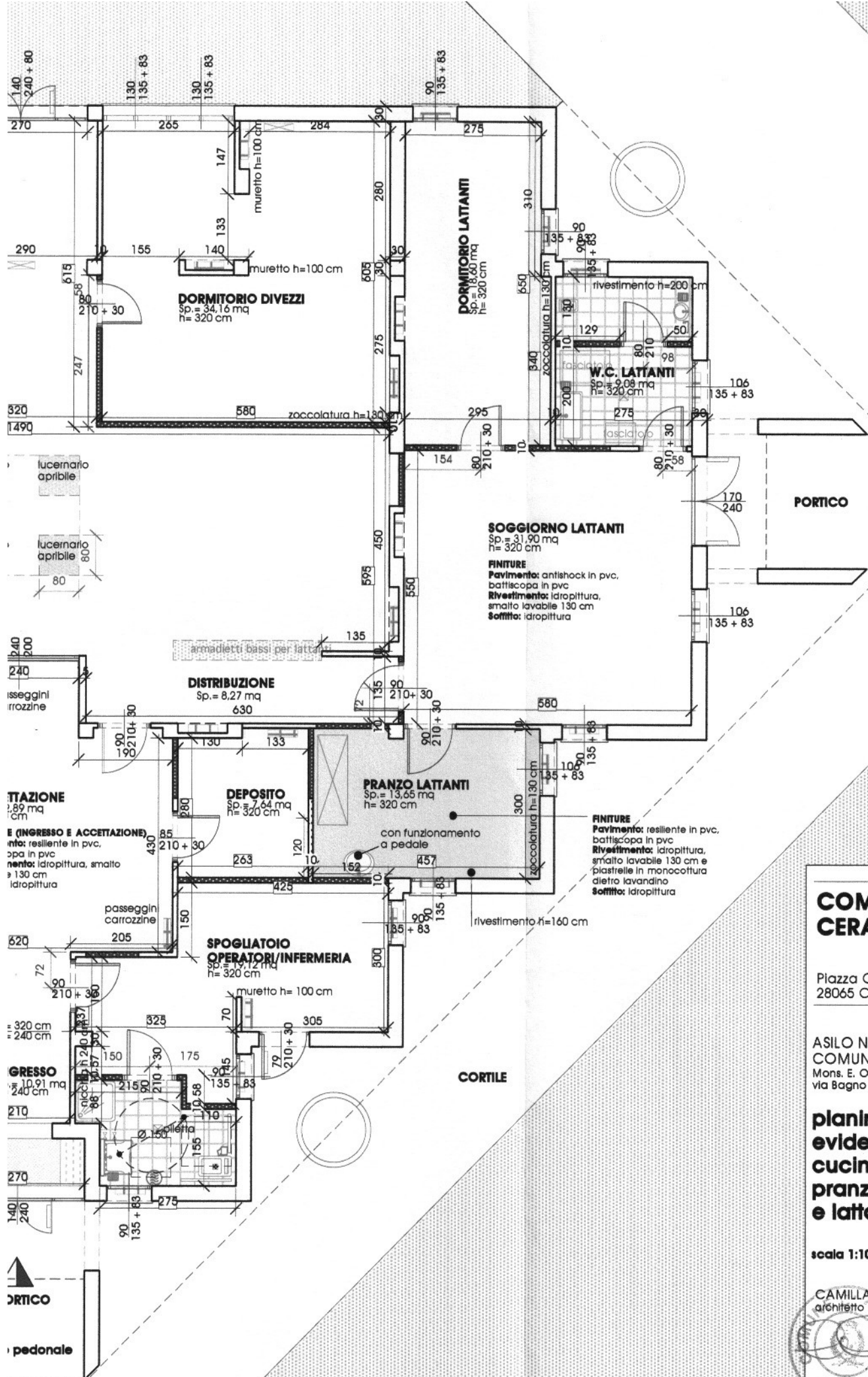

**COMUNE di  
CERANO**

Piazza Crespi 11  
28065 Cerano (NO)

ASILO NIDO  
COMUNALE  
Mons. E. Occhetto  
via Bagno 1, Cerano

**planimetria con  
evidenziazione  
cucina, sala da  
pranzo divezzi  
e lattanti**

scala 1:100

CAMILLA VIGNOLA  
architetto  
*[Signature]*  
Novara  
27 FEB. 2012