

**Comune di Cerano**  
**Provincia di Novara**



Piazza Crespi, 11, 28065 – Cerano (NO)

**Piano per l'eliminazione  
delle barriere architettoniche - PEBA**



**Allegato 3 - Le azioni operabili**

**Novembre 2024**



Via Santa Caterina, n. 41 - 20025 Legnano (Mi)  
T. 0331822348 – M. info@studiososter.it  
www.studiososter.it



### **Gruppo di lavoro**

---

Studio SosTer  
*Alberto Benedetti*  
*Giorgio Graj*

### **Comune di Cerano**

---

Mauro Cesti	Sindaco
Monica Aina	Vicesindaco
Camilla Vignola	Responsabile Area Tecnica

PIANTA DI DETTAGLIO 01



PIANTA DI DETTAGLIO 02 - PIANO TERRA

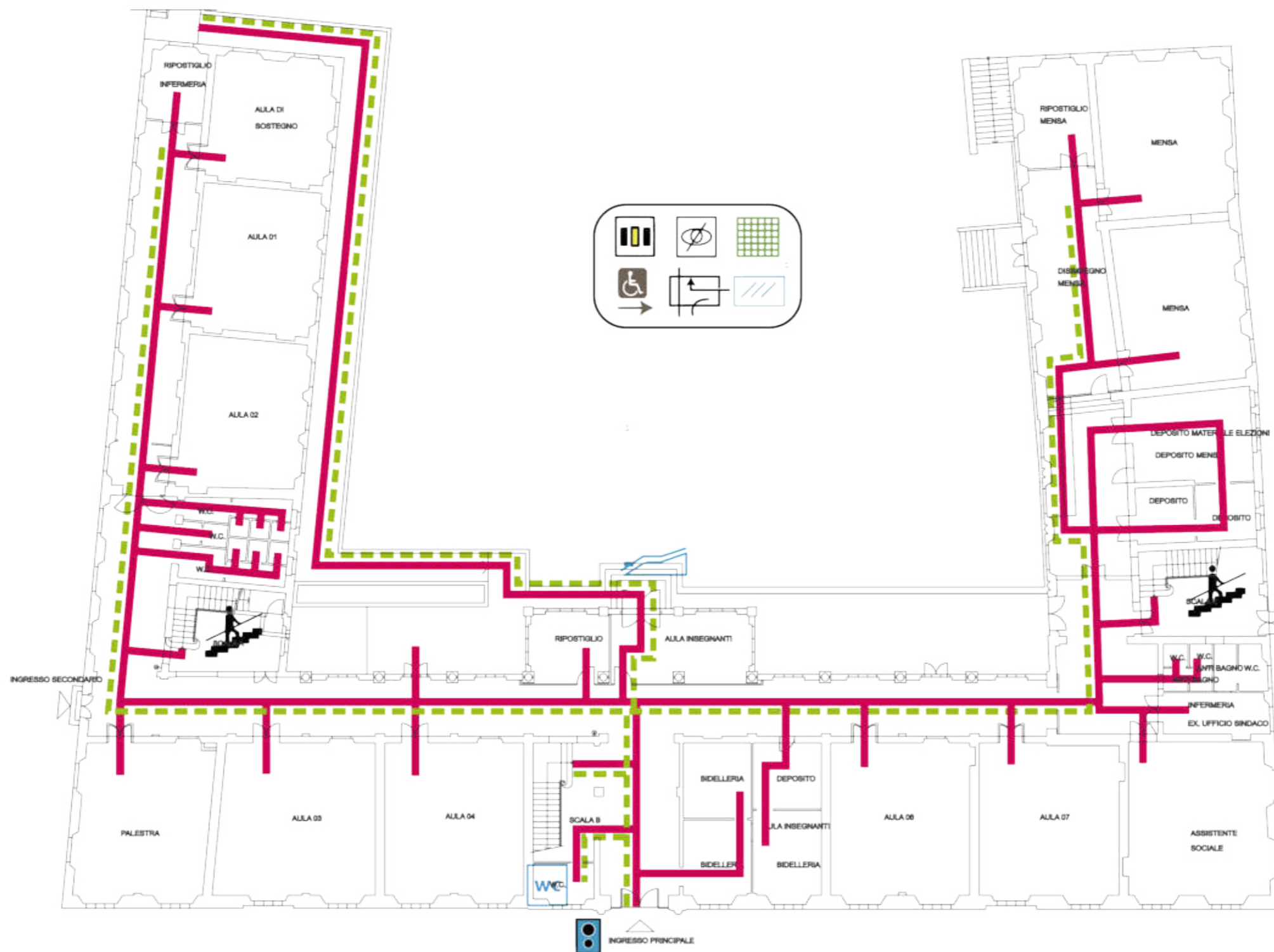

PIANTA DI DETTAGLIO 03 - PIANO PRIMO



LEGENDA INTERVENTI

	Installazione di segnalazione delle intersezioni tra percorsi pedonali e zone carrabili per i non vedenti (comprensivo di percorso tattile a pavimento).		Realizzazione/Intervento di ripristino/rifacimento delle rampe di raccordo tra percorso pedonale e livello strada
	Interventi migliorativi / ripristino della pavimentazione e dei percorsi pedonali esterni		Realizzazione percorso pedonale con larghezza minima di 90 cm
	Parcheggi esistenti riservati per persone con disabilità - segnaletica orizzontale e verticale conforme alla normativa		Eliminazione di elementi di arredo, fattori di ostacoli, strozzature lungo i percorsi
	Realizzazione parcheggi riservati per persone con disabilità - Installazione segnaletica orizzontale e verticale conforme alla normativa		Installazione di cartelli di indicazione che facilitino l'orientamento e la funzione degli spazi comuni con riportato il simbolo internazionale di accessibilità
	Rendere complanari il piano calpestio dei percorsi con la zona adiacente non pavimentata / previsione di ciglio sopraelevato di 10 cm dal calpestio e differenziato per materiale e colore dalla pavimentazione del percorso e interrotto ogni 10 m da varchi che consentano l'accesso alle zone adiacenti non pavimentate		Eliminazione di gradino superiore a 2,5 cm della rampa di raccordo tra percorso pedonale e livello strada - Eliminazione lungo il percorso pedonale degli elementi che sporgono dalla quota pavimento più di 2,5 cm
	Installazione della segnaletica indicante le attività principali ivi svolte ed i percorsi necessari per raggiungerle		Installazione di elementi di segnalazione della trasparenza sulle porte in vetro trasparente.
	Installazione di apparecchi fonici ovvero tabelle integrative con scritte braille per i non vedenti		Installazione/Riposizionamento del citofono ad un'altezza da terra a norma con le disposizioni dello schema grafico allegato all'art. 8.1.5 del D.M. 236/89
	Realizzazione/Intervento di ripristino/rifacimento delle rampe di raccordo tra percorso pedonale e area giochi/verde urbano		Installazione di interruttori elettrici con led per l'individuazione al buio
	Adeguamento corpo scala		Installazione di Servoscala
	Installazione di segnaletica di sicurezza per garantire la corretta individuazione ai disabili sensoriali.		Adeguamento ascensore
	Adeguamento servizio igienico per disabili		Installazione di indicazioni dei percorsi delle parti comuni mediante una differenziazione del materiale e colore delle pavimentazioni
			Installazione servizio igienico per disabili

PIANTA DI DETTAGLIO 01



PIANTA DI DETTAGLIO 02 - PIANO TERRA

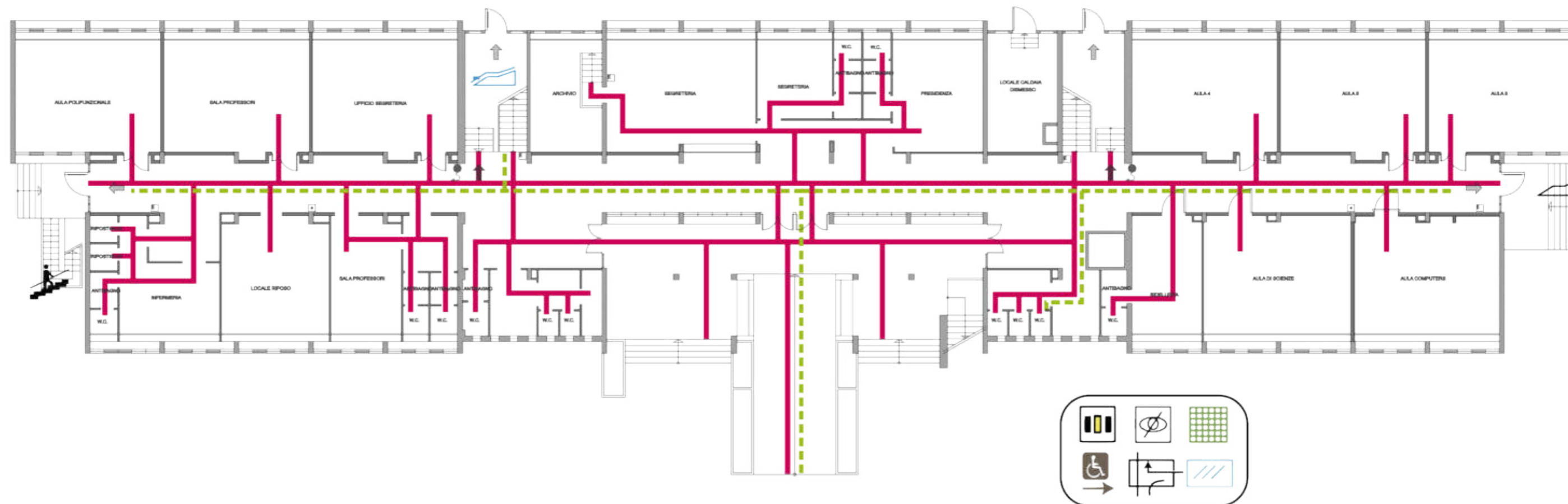



PIANTA DI DETTAGLIO 03 - PIANO PRIMO

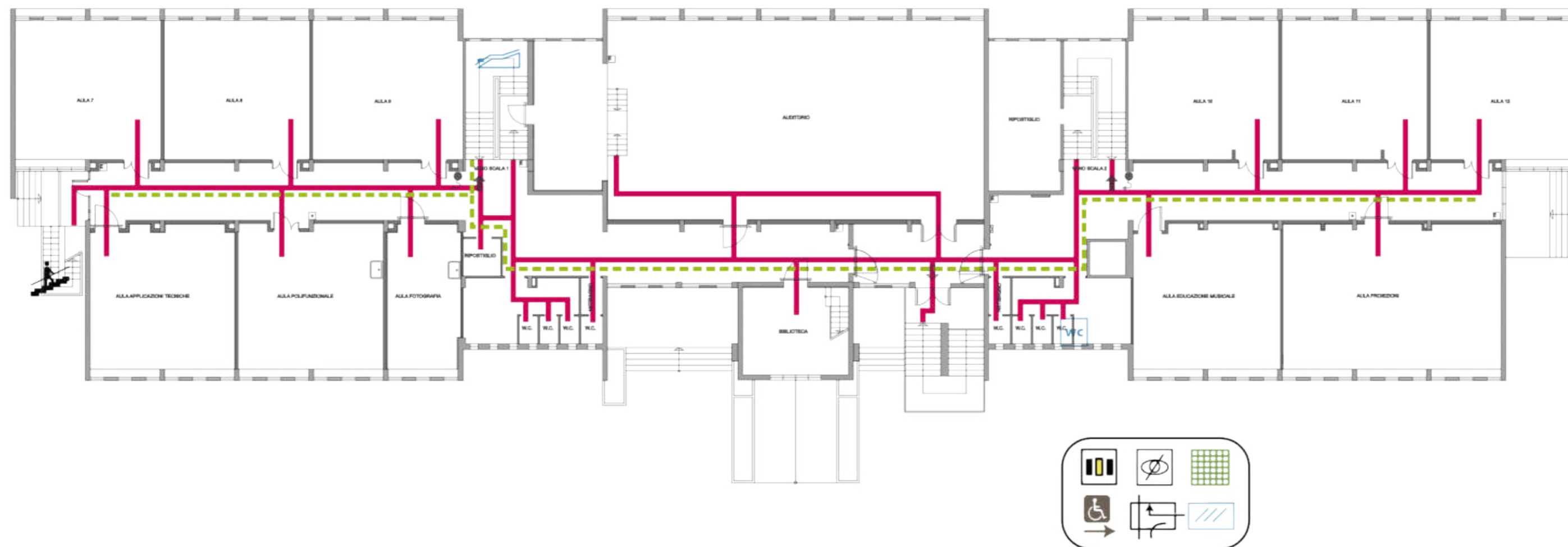

LEGENDA INTERVENTI

	Installazione di segnalazione delle intersezioni tra percorsi pedonali e zone carrabili per i non vedenti (comprensivo di percorso tattile a pavimento).		Realizzazione/Intervento di ripristino/rifacimento delle rampe di raccordo tra percorso pedonale e livello strada
	Interventi migliorativi / ripristino della pavimentazione e dei percorsi pedonali esterni		Realizzazione percorso pedonale con larghezza minima di 90 cm
	Parcheggi esistenti riservati per persone con disabilità - segnaletica orizzontale e verticale conforme alla normativa		Eliminazione di elementi di arredo, fattori di ostacoli, strozzature lungo i percorsi
	Realizzazione parcheggi riservati per persone con disabilità - Installazione segnaletica orizzontale e verticale conforme alla normativa		Installazione di cartelli di indicazione che facilitino l'orientamento e la funzione degli spazi comuni con riportato il simbolo internazionale di accessibilità
	Rendere complanari il piano calpestio dei percorsi con la zona adiacente non pavimentata / previsione di ciglio sopraelevato di 10 cm dal calpestio e differenziato per materiale e colore dalla pavimentazione del percorso e interrotto ogni 10 m da varchi che consentano l'accesso alle zone adiacenti non pavimentate		Eliminazione di gradino superiore a 2,5 cm della rampa di raccordo tra percorso pedonale e livello strada - Eliminazione lungo il percorso pedonale degli elementi che sporgono dalla quota pavimento più di 2,5 cm
	Installazione della segnaletica indicante le attività principali ivi svolte ed i percorsi necessari per raggiungerle		Installazione di elementi di segnalazione della trasparenza sulle porte in vetro trasparente.
	Installazione di apparecchi fonici ovvero tabelle integrative con scritte braille per i non vedenti		Installazione/Riposizionamento del citofono ad un'altezza da terra a norma con le disposizioni dello schema grafico allegato all'art. 8.1.5 del D.M. 236/89
	Realizzazione/Intervento di ripristino/rifacimento delle rampe di raccordo tra percorso pedonale e area giochi/verde urbano		Installazione di interruttori elettrici con led per l'individuazione al buio
	Adeguamento corpo scala		Installazione di Servoscala
	Installazione di segnaletica di sicurezza per garantire la corretta individuazione ai disabili sensoriali.		Adeguamento ascensore
	Adeguamento servizio igienico per disabili		Installazione di indicazioni dei percorsi delle parti comuni mediante una differenziazione del materiale e colore delle pavimentazioni
			Installazione servizio igienico per disabili

PIANTA DI DETTAGLIO 01



PIANTA DI DETTAGLIO 02 - PIANO TERRA

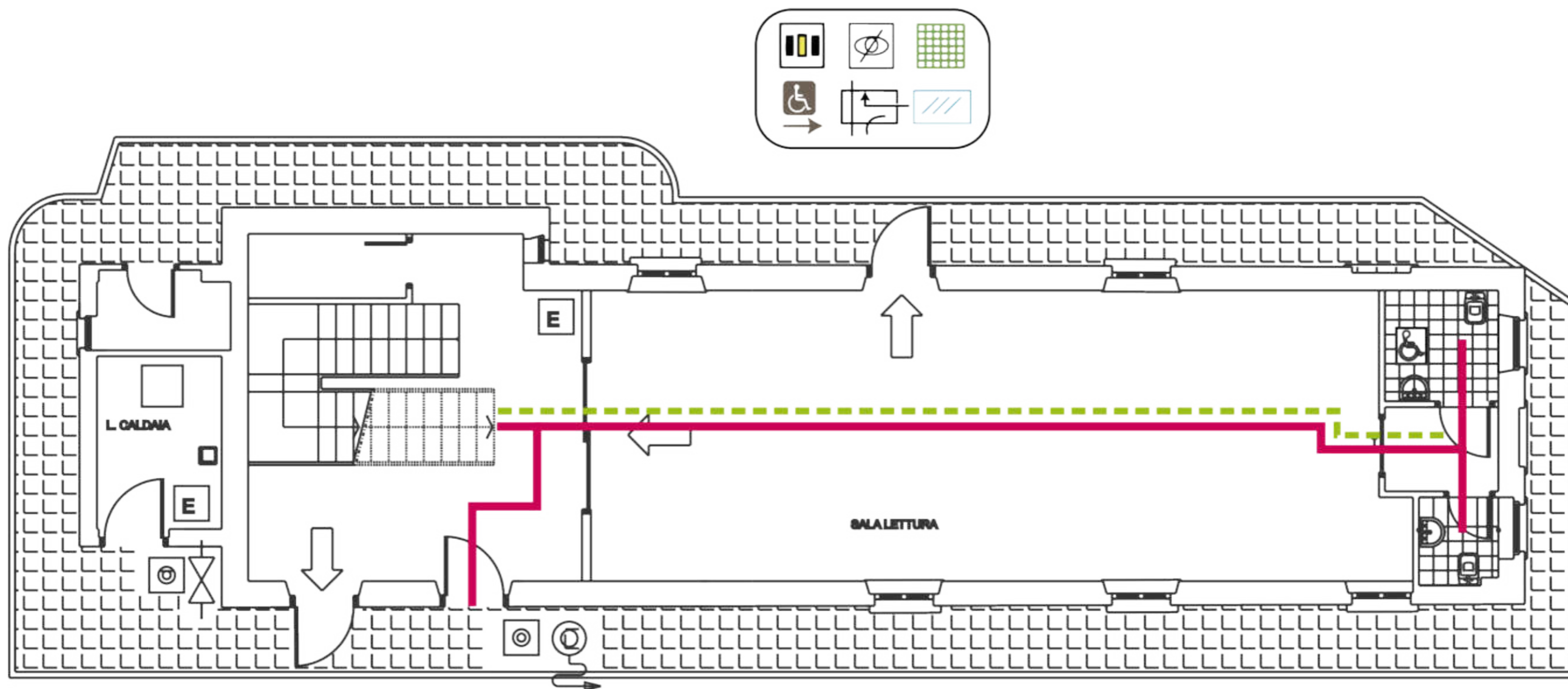

PIANTA DI DETTAGLIO 03 - PIANO PRIMO

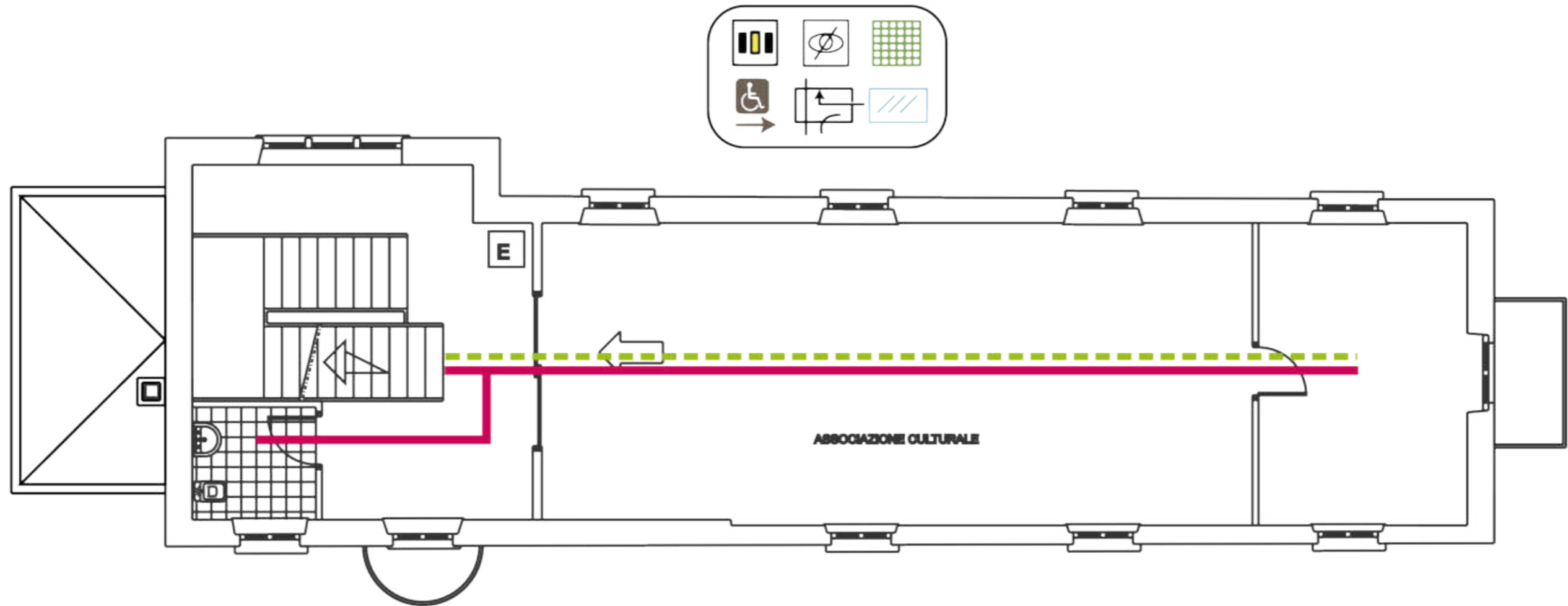

PIANTA DI DETTAGLIO 04 - PIANO SOTTOTETTO

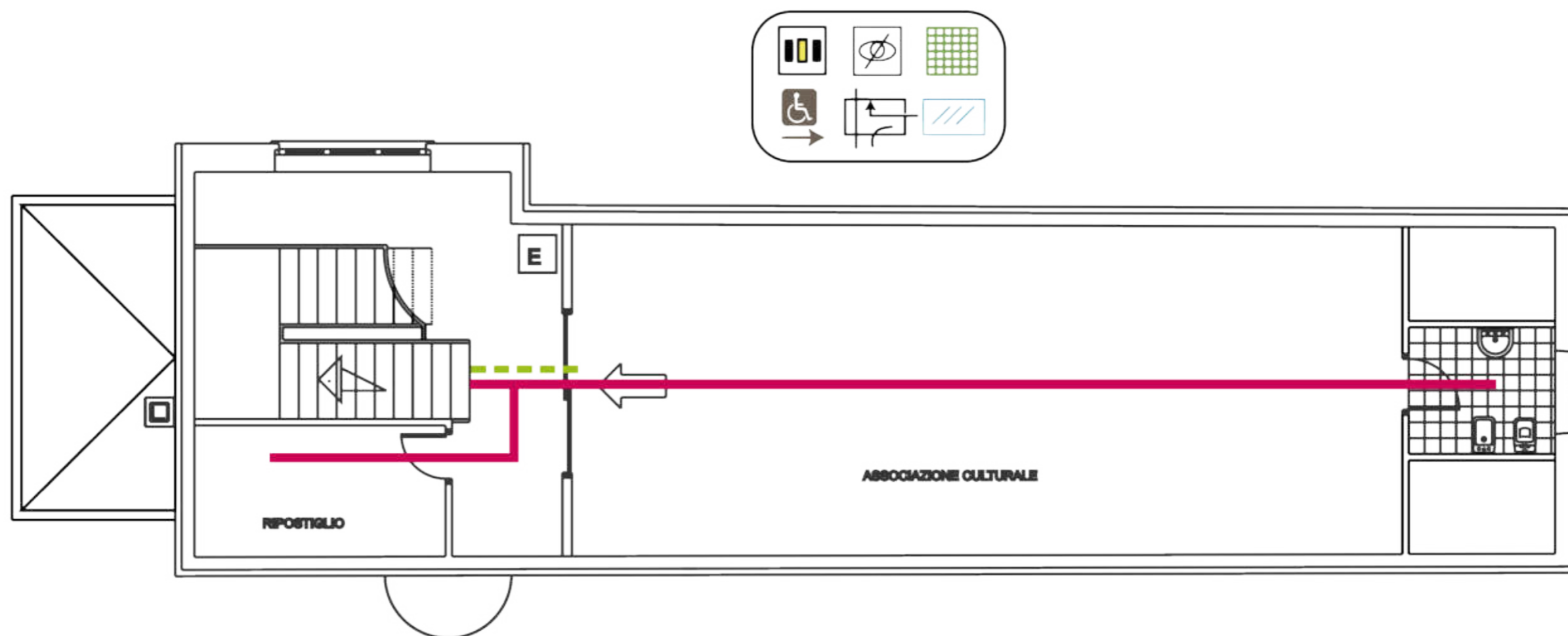

LEGENDA INTERVENTI

	Installazione di segnalazione delle intersezioni tra percorsi pedonali e zone carrabili per i non vedenti (comprensivo di percorso tattile a pavimento).		Realizzazione/Intervento di ripristino/rifacimento delle rampe di raccordo tra percorso pedonale e livello strada
	Interventi migliorativi / ripristino della pavimentazione e dei percorsi pedonali esterni		Realizzazione percorso pedonale con larghezza minima di 90 cm
	Parcheggi esistenti riservati per persone con disabilità - segnaletica orizzontale e verticale conforme alla normativa		Eliminazione di elementi di arredo, fattori di ostacoli, strozzature lungo i percorsi
	Realizzazione parcheggi riservati per persone con disabilità - Installazione segnaletica orizzontale e verticale conforme alla normativa		Installazione di cartelli di indicazione che facilitino l'orientamento e la funzione degli spazi comuni con riportato il simbolo internazionale di accessibilità
	Rendere complanari il piano calpestio dei percorsi con la zona adiacente non pavimentata / previsione di ciglio sopraelevato di 10 cm dal calpestio e differenziato per materiale e colore dalla pavimentazione del percorso e interrotto ogni 10 m da varchi che consentano l'accesso alle zone adiacenti non pavimentate		Eliminazione di gradino superiore a 2,5 cm della rampa di raccordo tra percorso pedonale e livello strada - Eliminazione lungo il percorso pedonale degli elementi che sporgono dalla quota pavimento più di 2,5 cm
	Installazione della segnaletica indicante le attività principali ivi svolte ed i percorsi necessari per raggiungerle		Installazione di elementi di segnalazione della trasparenza sulle porte in vetro trasparente.
	Installazione di apparecchi fonici ovvero tabelle integrative con scritte braille per i non vedenti		Installazione/Riposizionamento del citofono ad un'altezza da terra a norma con le disposizioni dello schema grafico allegato all'art. 8.1.5 del D.M. 236/89
	Realizzazione/Intervento di ripristino/rifacimento delle rampe di raccordo tra percorso pedonale e area giochi/verde urbano		Installazione di interruttori elettrici con led per l'individuazione al buio
	Adeguamento corpo scala		Installazione di Servoscala
	Installazione di segnaletica di sicurezza per garantire la corretta individuazione ai disabili sensoriali.		Adeguamento ascensore
	Adeguamento servizio igienico per disabili		Installazione di indicazioni dei percorsi delle parti comuni mediante una differenziazione del materiale e colore delle pavimentazioni
			Installazione servizio igienico per disabili

PIANTA DI DETTAGLIO 01





PIANTA DI DETTAGLIO 02 - PIANO TERRA



PIANTA DI DETTAGLIO 03 - PIANO PRIMO



PIANTA DI DETTAGLIO 04 - PIANO SECONDO

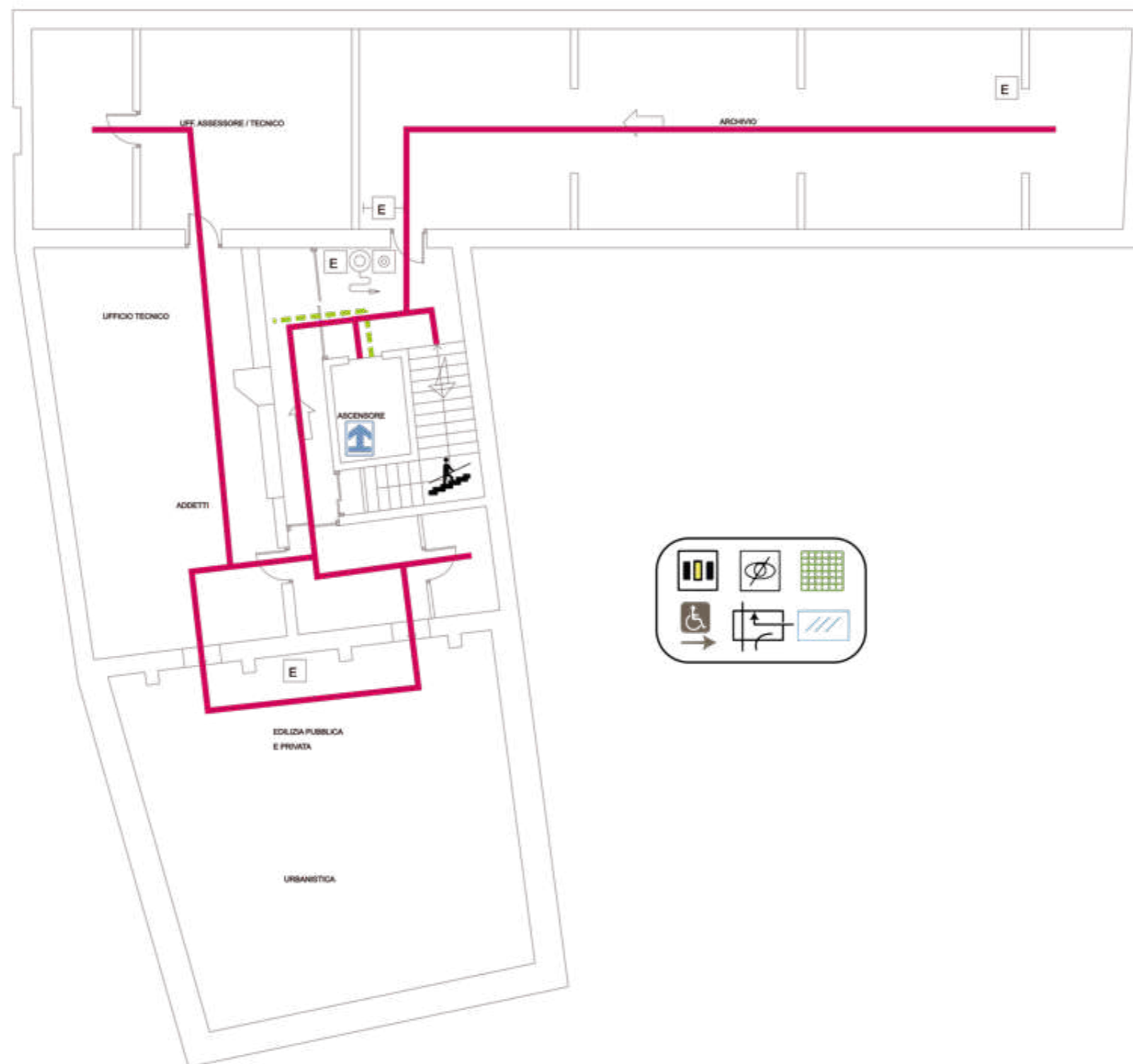

LEGENDA INTERVENTI

	Installazione di segnalazione delle intersezioni tra percorsi pedonali e zone carrabili per i non vedenti (comprensivo di percorso tattile a pavimento).		Realizzazione/Intervento di ripristino/rifacimento delle rampe di raccordo tra percorso pedonale e livello strada
	Interventi migliorativi / ripristino della pavimentazione e dei percorsi pedonali esterni		Realizzazione percorso pedonale con larghezza minima di 90 cm
	Parcheggi esistenti riservati per persone con disabilità - segnaletica orizzontale e verticale conforme alla normativa		Eliminazione di elementi di arredo, fattori di ostacoli, strozzature lungo i percorsi
	Realizzazione parcheggi riservati per persone con disabilità - Installazione segnaletica orizzontale e verticale conforme alla normativa		Installazione di cartelli di indicazione che facilitino l'orientamento e la funzione degli spazi comuni con riportato il simbolo internazionale di accessibilità
	Rendere complanari il piano calpestio dei percorsi con la zona adiacente non pavimentata / previsione di ciglio sopraelevato di 10 cm dal calpestio e differenziato per materiale e colore dalla pavimentazione del percorso e interrotto ogni 10 m da varchi che consentano l'accesso alle zone adiacenti non pavimentate		Eliminazione di gradino superiore a 2,5 cm della rampa di raccordo tra percorso pedonale e livello strada - Eliminazione lungo il percorso pedonale degli elementi che sporgono dalla quota pavimento più di 2,5 cm
	Installazione della segnaletica indicante le attività principali ivi svolte ed i percorsi necessari per raggiungerle		Installazione di elementi di segnalazione della trasparenza sulle porte in vetro trasparente.
	Installazione di apparecchi fonici ovvero tabelle integrative con scritte braille per i non vedenti		Installazione/Riposizionamento del citofono ad un'altezza da terra a norma con le disposizioni dello schema grafico allegato all'art. 8.1.5 del D.M. 236/89
	Realizzazione/Intervento di ripristino/rifacimento delle rampe di raccordo tra percorso pedonale e area giochi/verde urbano		Installazione di interruttori elettrici con led per l'individuazione al buio
	Adeguamento corpo scala		Installazione di Servoscala
	Installazione di segnaletica di sicurezza per garantire la corretta individuazione ai disabili sensoriali.		Adeguamento ascensore
	Adeguamento servizio igienico per disabili		Installazione di indicazioni dei percorsi delle parti comuni mediante una differenziazione del materiale e colore delle pavimentazioni
			Installazione servizio igienico per disabili

PIANTA DI DETTAGLIO 01



PIANTA DI DETTAGLIO 02

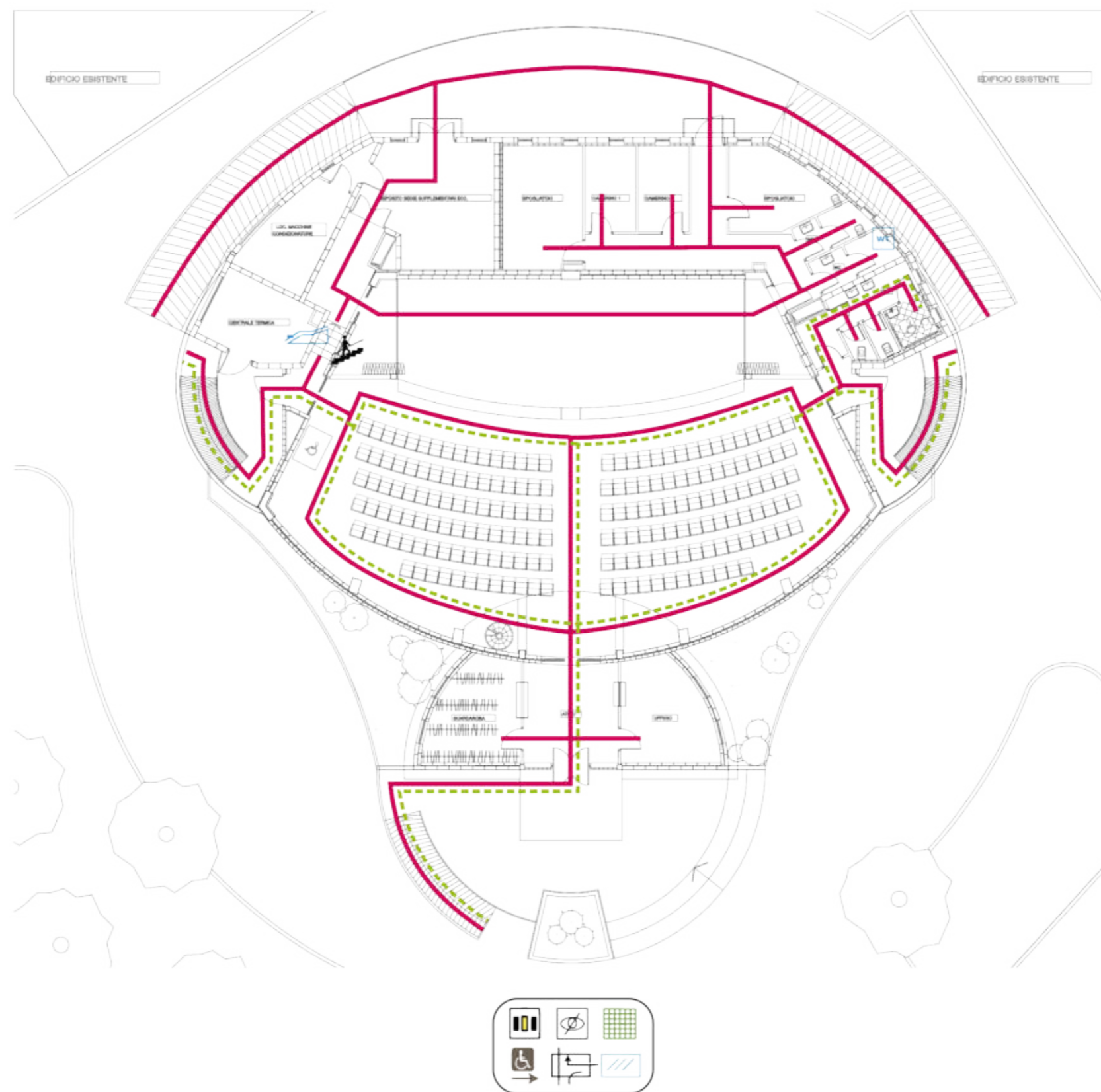

LEGENDA INTERVENTI

	Installazione di segnalazione delle intersezioni tra percorsi pedonali e zone carrabili per i non vedenti (comprensivo di percorso tattile a pavimento).		Realizzazione/Intervento di ripristino/rifacimento delle rampe di raccordo tra percorso pedonale e livello strada
	Interventi migliorativi / ripristino della pavimentazione e dei percorsi pedonali esterni		Realizzazione percorso pedonale con larghezza minima di 90 cm
	Parcheggi esistenti riservati per persone con disabilità - segnaletica orizzontale e verticale conforme alla normativa		Eliminazione di elementi di arredo, fattori di ostacoli, strozzature lungo i percorsi
	Realizzazione parcheggi riservati per persone con disabilità - Installazione segnaletica orizzontale e verticale conforme alla normativa		Installazione di cartelli di indicazione che facilitino l'orientamento e la funzione degli spazi comuni con riportato il simbolo internazionale di accessibilità
	Rendere complanari il piano calpestio dei percorsi con la zona adiacente non pavimentata / previsione di ciglio sopraelevato di 10 cm dal calpestio e differenziato per materiale e colore dalla pavimentazione del percorso e interrotto ogni 10 m da varchi che consentano l'accesso alle zone adiacenti non pavimentate		Eliminazione di gradino superiore a 2,5 cm della rampa di raccordo tra percorso pedonale e livello strada - Eliminazione lungo il percorso pedonale degli elementi che sporgono dalla quota pavimento più di 2,5 cm
	Installazione della segnaletica indicante le attività principali ivi svolte ed i percorsi necessari per raggiungerle		Installazione di elementi di segnalazione della trasparenza sulle porte in vetro trasparente.
	Installazione di apparecchi fonici ovvero tabelle integrative con scritte braille per i non vedenti		Installazione/Riposizionamento del citofono ad un'altezza da terra a norma con le disposizioni dello schema grafico allegato all'art. 8.1.5 del D.M. 236/89
	Realizzazione/Intervento di ripristino/rifacimento delle rampe di raccordo tra percorso pedonale e area giochi/verde urbano		Installazione di interruttori elettrici con led per l'individuazione al buio
	Adeguamento corpo scala		Installazione di Servoscala
	Installazione di segnaletica di sicurezza per garantire la corretta individuazione ai disabili sensoriali.		Adeguamento ascensore
	Adeguamento servizio igienico per disabili		Installazione di indicazioni dei percorsi delle parti comuni mediante una differenziazione del materiale e colore delle pavimentazioni
			Installazione servizio igienico per disabili

PIANTA DI DETTAGLIO 01





PIANTA DI DETTAGLIO 02

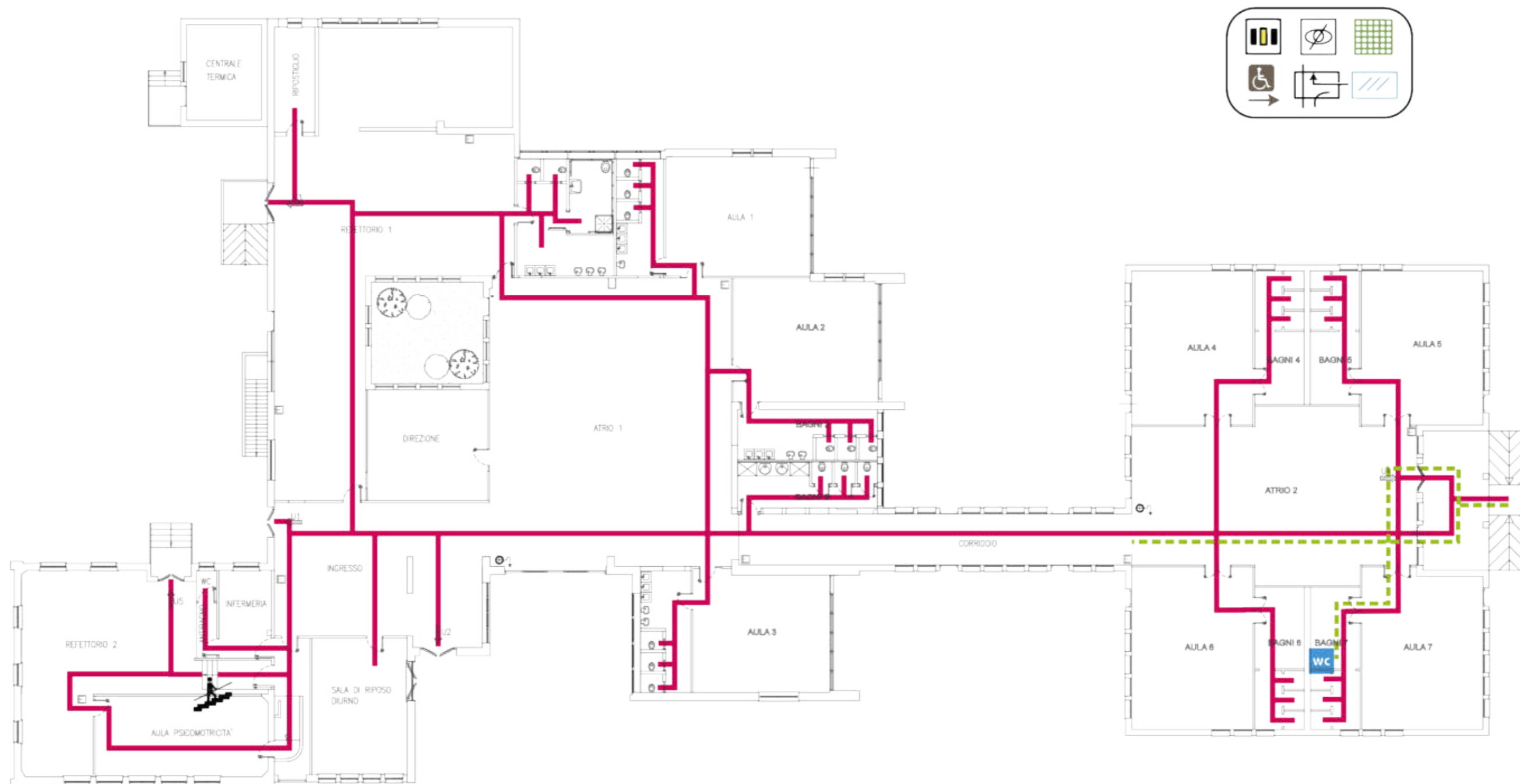

LEGENDA INTERVENTI

	Installazione di segnalazione delle intersezioni tra percorsi pedonali e zone carrabili per i non vedenti (comprensivo di percorso tattile a pavimento).		Realizzazione/Intervento di ripristino/rifacimento delle rampe di raccordo tra percorso pedonale e livello strada
	Interventi migliorativi / ripristino della pavimentazione e dei percorsi pedonali esterni		Realizzazione percorso pedonale con larghezza minima di 90 cm
	Parcheggi esistenti riservati per persone con disabilità - segnaletica orizzontale e verticale conforme alla normativa		Eliminazione di elementi di arredo, fattori di ostacoli, strozzature lungo i percorsi
	Realizzazione parcheggi riservati per persone con disabilità - Installazione segnaletica orizzontale e verticale conforme alla normativa		Installazione di cartelli di indicazione che facilitino l'orientamento e la funzione degli spazi comuni con riportato il simbolo internazionale di accessibilità
	Rendere complanari il piano calpestio dei percorsi con la zona adiacente non pavimentata / previsione di ciglio sopraelevato di 10 cm dal calpestio e differenziato per materiale e colore dalla pavimentazione del percorso e interrotto ogni 10 m da varchi che consentano l'accesso alle zone adiacenti non pavimentate		Eliminazione di gradino superiore a 2,5 cm della rampa di raccordo tra percorso pedonale e livello strada - Eliminazione lungo il percorso pedonale degli elementi che sporgono dalla quota pavimento più di 2,5 cm
	Installazione della segnaletica indicante le attività principali ivi svolte ed i percorsi necessari per raggiungerle		Installazione di elementi di segnalazione della trasparenza sulle porte in vetro trasparente.
	Installazione di apparecchi fonici ovvero tabelle integrative con scritte braille per i non vedenti		Installazione/Riposizionamento del citofono ad un'altezza da terra a norma con le disposizioni dello schema grafico allegato all'art. 8.1.5 del D.M. 236/89
	Realizzazione/Intervento di ripristino/rifacimento delle rampe di raccordo tra percorso pedonale e area giochi/verde urbano		Installazione di interruttori elettrici con led per l'individuazione al buio
	Adeguamento corpo scala		Installazione di Servoscala
	Installazione di segnaletica di sicurezza per garantire la corretta individuazione ai disabili sensoriali.		Adeguamento ascensore
	Adeguamento servizio igienico per disabili		Installazione di indicazioni dei percorsi delle parti comuni mediante una differenziazione del materiale e colore delle pavimentazioni
			Installazione servizio igienico per disabili

PIANTA DI DETTAGLIO 01



PIANTA DI DETTAGLIO 02

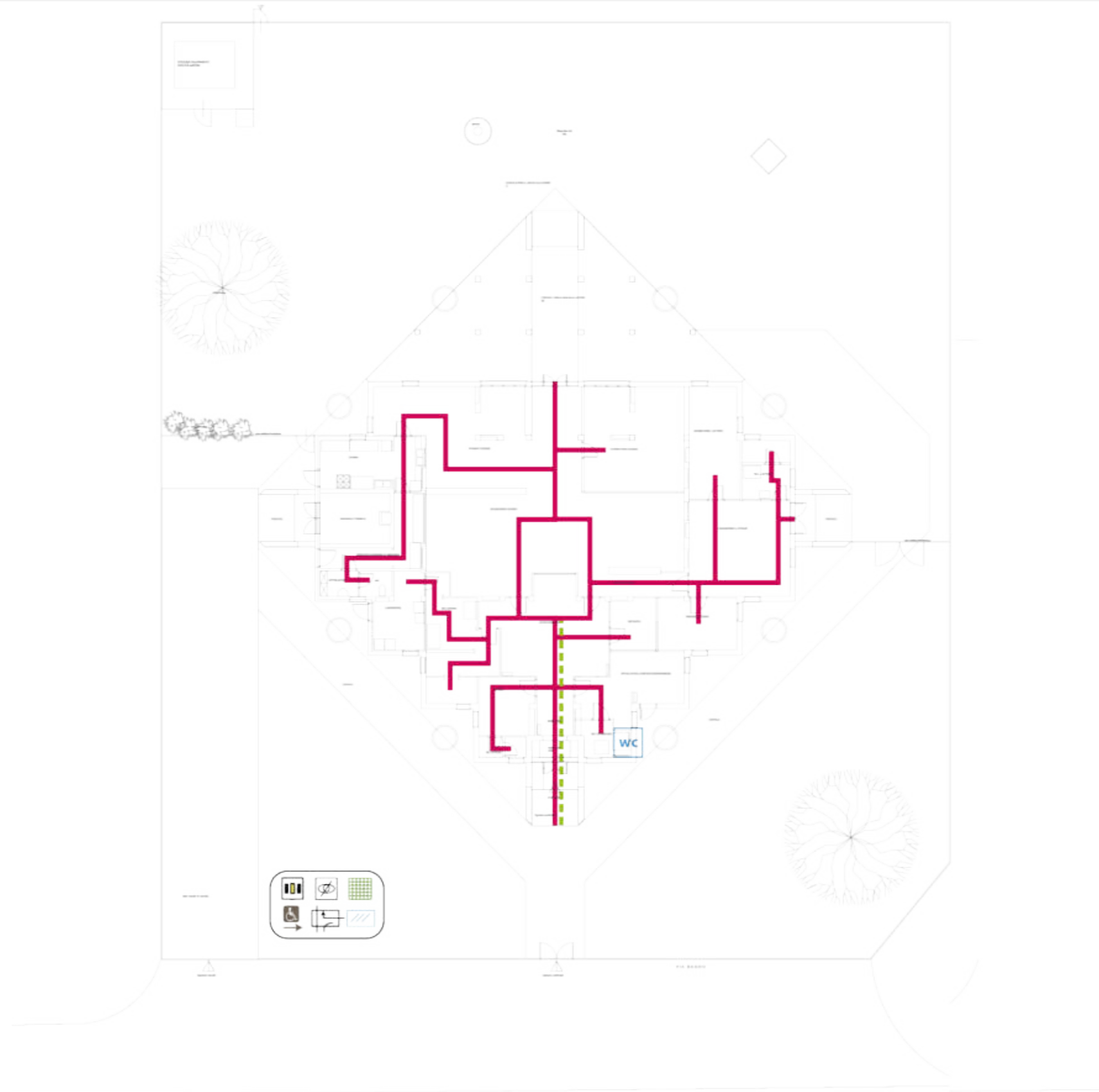

LEGENDA INTERVENTI

	Installazione di segnalazione delle intersezioni tra percorsi pedonali e zone carrabili per i non vedenti (comprensivo di percorso tattile a pavimento).		Realizzazione/Intervento di ripristino/rifacimento delle rampe di raccordo tra percorso pedonale e livello strada
	Interventi migliorativi / ripristino della pavimentazione e dei percorsi pedonali esterni		Realizzazione percorso pedonale con larghezza minima di 90 cm
	Parcheggi esistenti riservati per persone con disabilità - segnaletica orizzontale e verticale conforme alla normativa		Eliminazione di elementi di arredo, fattori di ostacoli, strozzature lungo i percorsi
	Realizzazione parcheggi riservati per persone con disabilità - Installazione segnaletica orizzontale e verticale conforme alla normativa		Installazione di cartelli di indicazione che facilitino l'orientamento e la funzione degli spazi comuni con riportato il simbolo internazionale di accessibilità
	Rendere complanari il piano calpestio dei percorsi con la zona adiacente non pavimentata / previsione di ciglio sopraelevato di 10 cm dal calpestio e differenziato per materiale e colore dalla pavimentazione del percorso e interrotto ogni 10 m da varchi che consentano l'accesso alle zone adiacenti non pavimentate		Eliminazione di gradino superiore a 2,5 cm della rampa di raccordo tra percorso pedonale e livello strada - Eliminazione lungo il percorso pedonale degli elementi che sporgono dalla quota pavimento più di 2,5 cm
	Installazione della segnaletica indicante le attività principali ivi svolte ed i percorsi necessari per raggiungerle		Installazione di elementi di segnalazione della trasparenza sulle porte in vetro trasparente.
	Installazione di apparecchi fonici ovvero tabelle integrative con scritte braille per i non vedenti		Installazione/Riposizionamento del citofono ad un'altezza da terra a norma con le disposizioni dello schema grafico allegato all'art. 8.1.5 del D.M. 236/89
	Realizzazione/Intervento di ripristino/rifacimento delle rampe di raccordo tra percorso pedonale e area giochi/verde urbano		Installazione di interruttori elettrici con led per l'individuazione al buio
	Adeguamento corpo scala		Installazione di Servoscala
	Installazione di segnaletica di sicurezza per garantire la corretta individuazione ai disabili sensoriali.		Adeguamento ascensore
	Adeguamento servizio igienico per disabili		Installazione di indicazioni dei percorsi delle parti comuni mediante una differenziazione del materiale e colore delle pavimentazioni
			Installazione servizio igienico per disabili

PIANTA DI DETTAGLIO 01



LEGENDA INTERVENTI

	Installazione di segnalazione delle intersezioni tra percorsi pedonali e zone carrabili per i non vedenti (comprensivo di percorso tattile a pavimento).		Realizzazione/Intervento di ripristino/rifacimento delle rampe di raccordo tra percorso pedonale e livello strada
	Interventi migliorativi / ripristino della pavimentazione e dei percorsi pedonali esterni		Realizzazione percorso pedonale con larghezza minima di 90 cm
	Parcheggi esistenti riservati per persone con disabilità - segnaletica orizzontale e verticale conforme alla normativa		Eliminazione di elementi di arredo, fattori di ostacoli, strozzature lungo i percorsi
	Realizzazione parcheggi riservati per persone con disabilità - Installazione segnaletica orizzontale e verticale conforme alla normativa		Installazione di cartelli di indicazione che facilitino l'orientamento e la funzione degli spazi comuni con riportato il simbolo internazionale di accessibilità
	Rendere complanari il piano calpestio dei percorsi con la zona adiacente non pavimentata / previsione di ciglio sopraelevato di 10 cm dal calpestio e differenziato per materiale e colore dalla pavimentazione del percorso e interrotto ogni 10 m da varchi che consentano l'accesso alle zone adiacenti non pavimentate		Eliminazione di gradino superiore a 2,5 cm della rampa di raccordo tra percorso pedonale e livello strada - Eliminazione lungo il percorso pedonale degli elementi che sporgono dalla quota pavimento più di 2,5 cm
	Installazione della segnaletica indicante le attività principali ivi svolte ed i percorsi necessari per raggiungerle		Installazione di elementi di segnalazione della trasparenza sulle porte in vetro trasparente.
	Installazione di apparecchi fonici ovvero tabelle integrative con scritte braille per i non vedenti		Installazione/Riposizionamento del citofono ad un'altezza da terra a norma con le disposizioni dello schema grafico allegato all'art. 8.1.5 del D.M. 236/89
	Realizzazione/Intervento di ripristino/rifacimento delle rampe di raccordo tra percorso pedonale e area giochi/verde urbano		Installazione di interruttori elettrici con led per l'individuazione al buio
	Adeguamento corpo scala		Installazione di Servoscala
	Installazione di segnaletica di sicurezza per garantire la corretta individuazione ai disabili sensoriali.		Adeguamento ascensore
	Adeguamento servizio igienico per disabili		Installazione di indicazioni dei percorsi delle parti comuni mediante una differenziazione del materiale e colore delle pavimentazioni
			Installazione servizio igienico per disabili